

2022. "Año del Quincentenario de Toluca, Capital del Estado de México".

NOTAS A LOS ESTADOS FINANCIEROS

NOTAS DE DESGLOSE

1. ESTADO DE SITUACIÓN FINANCIERA

ACTIVO

Efectivo y Equivalentes

El saldo al 31 de marzo de 2023 es de 2 millones 220 mil 085.95 pesos y está conformado de la siguiente manera:

NUMERO DE CUENTA	SALDO AL 31 DE MARZO DE 2023
CUENTA 493 INGRESOS PROPIOS	88,783.51
CUENTA 124 SUBSIDIO FEDERAL	1,973,181.39
CUENTA 572 GASTOS	9,302.8
CUENTA 141 RECURSO ESTATAL 2022	0.0
CUENTA 126 RECURSO FEDERAL 2022	0.0
CUENTA 207 RECURSO ESTATAL 2023	1,212,277.93
TOTAL	3,283,545.63

Derechos a Recibir Efectivo y Equivalentes

Los deudores diversos por cobrar a corto plazo y documentos por cobrar a largo plazo son de 161 mil 073.12 pesos y está conformado de la siguiente manera:

CONCEPTO	SALDO AL 31 DE MARZO DE 2023
OMAR DÍAZ MARTÍNEZ	20,557.89
OMAR DÍAZ MARTÍNEZ	9,131.26
JOSE DE JESUS MONTUFAR TRUJILLO	48,309.97
ARTURO MONJARDIN ZAMORANO	13,000.00
GENARO ZARAGOZA ANGELES	0.0
CARLOS JOSÉ MILLÁN ARRATIA	63,856.00

SECRETARÍA DE EDUCACIÓN
SUBSECRETARÍA DE EDUCACIÓN SUPERIOR Y NORMAL
DIRECCIÓN GENERAL DE EDUCACIÓN SUPERIOR

Calle Sin Nombre, Sin número, Barrio Dos Caminos, C.P. 52080, Villa Cuauhtémoc, Ozolotepec, Estado de México.

Teléfonos: (722) 918 2018, 918 2020, 918 2021 y 918 2022. www.upotec.edomex.gob.mx

2022. "Año del Quincentenario de Toluca, Capital del Estado de México".

BIANCA PAOLA OLMOS GONZALEZ	1,218.00
LINDA VANESSA MALVAEZ TENORIO	5,000.00
TOTAL	161,073.12

ACTIVO NO CIRCULANTE

Bienes Inmuebles

Las inversiones en bienes inmuebles de la Universidad Politécnica de Ocotlán (UPOTec), reporta la cantidad de 46 millones 730 mil 855.27 pesos, mismos que se conforman de la siguiente manera:

CONCEPTO	SALDO AL 31 DE MARZO DE 2023
TERRENOS	423,810.00
EDIFICIO DE DOCENCIA	25,007,019.21
LABORATORIO PESADO	21,300,026.06
TOTAL	46,730,855.27

Bienes Muebles

El valor histórico de las adquisiciones de los Bienes Muebles de la Universidad, asciende a 31 millones 57 mil 630.76 pesos, y están conformados por los siguientes conceptos:

CONCEPTO	SALDO AL 31 DE MARZO DE 2023
MOBILIARIO Y EQUIPO DE ADMINISTRACIÓN	8,245,528.54
EQUIPO E INSTRUMENTAL MEDICO Y DE LABORATORIO	16,375,173.69
VEHICULOS Y EQUIPO DE TRANSPORTE	577,120.00
MAQUINARIA OTROS EQUIPOS Y HERRAMIENTAS	5,859,808.53
TOTAL	31,057,630.76

2022. "Año del Quincentenario de Toluca, Capital del Estado de México".

Depreciación Acumulada de Bienes Inmuebles y Muebles

La depreciación se calcula bajo el método de línea recta sobre los saldos mensuales e importa un saldo de 22 millones 858 mil 993.41 pesos, y están conformados bajo los siguientes conceptos:

CONCEPTO	SALDO AL 31 DE MARZO DE 2023
DEPRECIACIÓN ACUMULADA DE EDIFICIO DE DOCENCIA	3,724,545.10
DEPRECIACIÓN ACUMULADA DE LABORATORIO PESADO	1,557,762.83
DEPRECIACIÓN ACUMULADA DE MOBILIARIO Y EQUIPO DE OFICINA	636,116.56
DEPRECIACIÓN ACUMULADA DE EQUIPO DE COMPUTO	5,794,333.27
DEPRECIACIÓN ACUMULADA DE EQUIPO E INSTRUMENTAL MEDICO Y DE LABORATORIO	5,974,295.59
DEPRECIACIÓN DE MAQUINARIA, OTROS EQUIPOS Y HERRAMIENTAS	2,466,862.43
DEPRECIACIÓN ACUMULADA DE VEHICULOS Y EQUIPO DE TRANSPORTE	493,556.35
DEPRECIACIÓN ACUMULADA DE EQUIPO ELECTRICO Y ELECTRONICO DE OFICINA	355,288.04
DEPRECIACIÓN ACUMULADA DE EQUIPO DE LABORATORIO	1,856,233.24
TOTAL	22,858,993.41

PASIVO

Cuentas por Pagar

Los compromisos y obligaciones adquiridos a cargo de la Universidad, se integran por los rubros de proveedores derivados de la adquisición de materiales y prestación de servicios para la operación de la misma, así como diversos adeudos de Retenciones y Contribuciones por pagar correspondientes al Impuesto Sobre la Renta retenido al personal directivo, administrativo y docente por las remuneraciones pagadas.

Retenciones y Contribuciones por Pagar a Corto Plazo

CONCEPTO	SALDO AL 31 DE MARZO DE 2023
ISR SUELDOS Y SALARIOS	195,516.93
ISR 10%	930.25
4.625% SERVICIO DE SALUD	28,993.89
6.10% SISTEMA SOLIDARIO DE REPARTO	38,240.52
1.4% SISTEMA DE CAPITALIZACION INDIVIDUAL	8,662.82
10% SERVICIOS DE SALUD	62,689.46
7.42% SISTEMA SOLIDARIO DE REPARTO	46,515.53
1.85% SISTEMA DE CAPITALIZACIÓN INDIVIDUAL	12,013.84

SECRETARÍA DE EDUCACIÓN
SUBSECRETARÍA DE EDUCACIÓN SUPERIOR Y NORMAL
DIRECCIÓN GENERAL DE EDUCACIÓN SUPERIOR

Calle Sin Nombre, Sin número, Barrio Dos Caminos, C.P. 52080, Villa Cuauhtémoc, Ocotlán, Estado de México.

Teléfonos: (722) 918 2018, 918 2020, 918 2021 y 918 2022. www.upotec.edomex.gob.mx

2022. "Año del Quincentenario de Toluca, Capital del Estado de México".

0.875% GASTOS GENERALES DE ADMINISTRACIÓN	5,485.41
1.0% APORTACIONES Y PRIMA BASICA	6,269.01
0.156% APORTACIONES PRIMA DE SINIESTRALIDAD	14,042.37
CREDITO AL CONSUMO	1,277.69
SEGURO DE AHORRO VOLUNTARIO	0.0
3% IMPUESTO SOBRE EROGACIONES POR REMUNERACIONES AL TRABAJO PERSONAL	45,873.00
CUOTAS Y APORTACIONES ISSEMYM	3,940.95
ESTIMULOS DE DESEMPEÑO 2022	23,573.90
CUENTAS POR PAGAR 2022	27,514.85
TOTAL	494,025.57

2. ESTADO DE ACTIVIDADES

Las Participaciones, Aportaciones, Transferencias, Asignaciones, Subsidios y Otras ayudas se integra por el subsidio Federal y Estatal, así como de los ingresos de gestión captados por los servicios que brinda la Universidad, y se representan conforme al siguiente cuadro:

CONCEPTO	SALDO AL 31 DE MARZO DE 2023
SUBSIDIO ESTATAL	6,201,571.85
INGRESOS POR CONVENIO GEM	285,493
SUBSIDIO FEDERAL	1.41
TOTAL	6,753,923.08

Otros Ingresos y Beneficios

CONCEPTO	SALDO AL 31 DE MARZO DE 2023
INGRESOS FINANCIEROS	11,331.82
TOTAL	11,331.82

Gastos y Otras Pérdidas

El rubro de Gastos y Otras Pérdidas se integra de la siguiente manera:

CONCEPTO	SALDO AL 31 DE MARZO DE 2023
GASTOS DE FUNCIONAMIENTO	6,541,655.48
SERVICIOS PERSONALES	4,189,194.51
MATERIALES Y SUMINISTROS	927,109.59
SERVICIOS GENERALES	1,425,351.38

2022. "Año del Quincentenario de Toluca, Capital del Estado de México".

OTROS GASTOS Y PERDIDAS EXTRAORDINARIAS	1,112,066.94
OTROS GASTOS	1,112,066.94
TOTAL, GASTOS Y OTRAS PÉRDIDAS	7,653,722.42

3. ESTADO DE VARIACIONES EN LA HACIENDA PÚBLICA / PATRIMONIO

El patrimonio de la Universidad, se integra por:

CONCEPTO	SALDO AL 31 DE MARZO DE 2023
RESULTADO DEL EJERCICIO (AHORRO/DESAHORRO)	-899,799.34
RESULTADO DE EJERCICIOS ANTERIORES	58,779,885.14
TOTAL, VARIACION EN LA HACIENDA PÚBLICA	57,880,085.80

2. ESTADO DE FLUJOS DE EFECTIVO

La distribución de los saldos de Efectivos y Equivalentes es el sigue:

CONCEPTO	SALDO AL 31 DE MARZO DE 2023
BANCOS/TESORERIA	3,283,545.63
TOTAL, EFECTIVO Y EQUIVALENTES	3,283,545.63

2022. "Año del Quincentenario de Toluca, Capital del Estado de México".

5. CONCILIACIÓN ENTRE LOS INGRESOS PRESUPUESTARIOS Y CONTABLES, ASÍ COMO ENTRE LOS EGRESOS PRESUPUESTARIOS Y LOS GASTOS CONTABLES

Universidad Politécnica de Oztolotepec Conciliación entre los Ingresos Presupuestarios y Contables Correspondiente del 01 de marzo al 31 de marzo de 2023	
1. Ingresos Presupuestarios	6,753,923.08
2. Más Ingresos Contables no Presupuestarios	0.0
Incremento por Variación de Inventarios	
Disminución del Exceso de Estimaciones por Pérdida o Deterioro u Obsolescencia	
Disminución del Exceso de Provisiones	
Otros Ingresos y Beneficios Varios	
Otros Ingresos Contables no Presupuestarios	
3. Menos Ingresos Presupuestarios no Contables	0.00
Productos de Capital	
Aprovechamientos Capital	
Ingresos Derivados de Financiamientos	
Otros Ingresos Presupuestarios no Contables	
4. Ingresos Contables (4= 1 + 2 - 3)	6,753,923.08

SECRETARÍA DE EDUCACIÓN
SUBSECRETARÍA DE EDUCACIÓN SUPERIOR Y NORMAL
DIRECCIÓN GENERAL DE EDUCACIÓN SUPERIOR

Calle Sin Nombre, Sin número, Barrio Dos Caminos, C.P. 52080, Villa Cuauhtémoc, Oztolotepec, Estado de México.

Teléfonos: (722) 918 2018, 918 2020, 918 2021 y 918 2022. www.upotec.edomex.gob.mx

2022. "Año del Quincentenario de Toluca, Capital del Estado de México".

Universidad Politécnica de Ocotlán Conciliación entre los Egresos Presupuestarios y los Gastos Contables Correspondientes del 01 de marzo al 31 de marzo de 2023 (Miles de Pesos)	
1.- Total de Egresos (Presupuestarios)	6,541,655.48
2.- Menos Egresos Presupuestarios no Contables	0.0
Mobiliario y Equipo de Administración	
Mobiliario y Equipo Educativo y Recreativo	
Equipo e Instrumental Médico y de Laboratorio	
Vehículos y Equipo de Transporte	
Equipo de Defensa y Seguridad	
Maquinaria, Otros Equipos y Herramientas	
Activos Biológicos	
Bienes Inmuebles	0.0
Activos Intangibles	
Obra Pública en Bienes Propios	
Acciones y Participaciones de Capital	
Compra de Títulos y Valores	
Inversiones en Fideicomisos, Mandatos y Otros Análogos	
Provisiones para Contingencias y Otras Erogaciones Especiales	
Amortización de la Deuda Pública	
Adeudos de Ejercicios Fiscales Anteriores (ADEFAS)	
Otros Egresos Presupuestales No Contables	
3. Más Gastos Contables no Presupuestales	1,112,066.94
Estimaciones, Depreciaciones, Deterioros, Obsolescencia y Amortizaciones	1,112,066.94
Provisiones	
Disminución de Inventarios	
Aumento por Insuficiencia de Estimaciones por Pérdida o Deterioro y Obsolescencia	
Aumento por Insuficiencia de Provisiones	
Otros Gastos	
Otros Gastos Contables No Presupuestales	
4. Total de Gasto Contable (4 = 1 – 2 + 3)	7,653,722.42

SECRETARÍA DE EDUCACIÓN
SUBSECRETARÍA DE EDUCACIÓN SUPERIOR Y NORMAL
DIRECCIÓN GENERAL DE EDUCACIÓN SUPERIOR

Calle Sin Nombre, Sin número, Barrio Dos Caminos, C.P. 52080, Villa Cuauhtémoc, Ocotlán, Estado de México.

Teléfonos: (722) 918 2018, 918 2020, 918 2021 y 918 2022. www.upotec.edomex.gob.mx

2022. "Año del Quincentenario de Toluca, Capital del Estado de México".

NOTAS DE MEMORIA (CUENTAS DE ORDEN)

CUENTAS DE ORDEN PRESUPUESTALES		
CUENTAS DEUDORAS	28 DE FEBRERO DE 2023	31 DE MARZO DE 2023
Ley de Ingresos Estimada	29,402,956.00	29,402,956.00
Presupuesto de Egresos por Ejercer de Gastos de Funcionamiento	25,708,173.79	22,840,682.21
Presupuesto de Egresos por Ejercer de Bienes Muebles		0.00
Presupuesto de Egresos Devengado de Gastos de Funcionamiento	28,746.00	45,847.28
Presupuesto de Egresos Devengado de Bienes		0.00
Presupuesto de Egresos Pagado de Gastos de Funcionamiento	3,666,036.21	6,516,426.51
Presupuesto de Egresos Pagado de Bienes		
	58,805,912.00	58,805,912.00
CUENTAS ACREEDORAS		
Ley de Ingresos por Ejecutar	26,526,568.05	22,649,032.92
Ley de Ingresos Recaudada	2,876,387.95	6,753,923.08
Presupuesto de Egresos Aprobado de Gastos de Funcionamiento	29,402,956.00	29,402,956.00
Presupuesto de Egresos Aprobado de Bienes Muebles		
	58,805,912.00	58,805,912.00

SECRETARÍA DE EDUCACIÓN
SUBSECRETARÍA DE EDUCACIÓN SUPERIOR Y NORMAL
DIRECCIÓN GENERAL DE EDUCACIÓN SUPERIOR

Calle Sin Nombre, Sin número, Barrio Dos Caminos, C.P. 52080, Villa Cuauhtémoc, Otzolotepec, Estado de México.

Teléfonos: (722) 918 2018, 918 2020, 918 2021 y 918 2022. www.upotec.edomex.gob.mx

2022. "Año del Quincentenario de Toluca, Capital del Estado de México".

NOTAS DE GESTIÓN ADMINISTRATIVA

1. INTRODUCCIÓN

El objetivo del presente documento es la revelación del contexto y aspectos económico-financieros más relevantes que influyeron en las decisiones de la Universidad Politécnica de Oztolotepec, mismas que se consideraron en la elaboración de los Estados e Informes Contables, Presupuestarios y Programáticos al 31 de marzo de 2023.

2. PANORAMA ECONÓMICO Y FINANCIERO

La Universidad Politécnica de Oztolotepec (UPOTec), es un organismo público descentralizado de carácter estatal, el cual cuenta su operación principalmente bajo partidas presupuestales tanto de recursos Federales, Estatales, así como sus Ingresos Propios, previamente autorizados en el Presupuesto de Egresos del Estado de México para el ejercicio fiscal 2023.

3. AUTORIZACIÓN E HISTORIA

Fecha de creación del Ente

La Universidad Politécnica de Oztolotepec, UPOTec-BIS, es un Organismo Público Descentralizado del Gobierno del Estado de México, creado por decreto del Ejecutivo Estatal con fecha 13 de enero de 2014, nace como una opción para los estudiantes mexiquenses y una alternativa para el sector empresarial del área de influencia y de los municipios aledaños como Toluca, Xonacatlán, Temoaya, Lerma, Jilotzingo y Metepec.

A partir del ciclo escolar 2018-2019 la Coordinación General de Universidades Tecnológicas y Politécnicas (CGUTyP), autorizó a nuestra Universidad para impartir en la Modalidad BIS (Bilingüe, Internacional y Sustentable) las siguientes carreras: Ingeniería en Tecnologías de Manufactura, Licenciatura en Administración y Gestión Empresarial.

2022. "Año del Quincentenario de Toluca, Capital del Estado de México".

Forma de Gobierno

Conforme al artículo 6 del Decreto de Creación de nuestra Institución, tendrá como Órganos de Gobierno y Administración:

La Junta Directiva

El Rector

La Junta Directiva sesionará en forma ordinaria cada dos meses y en forma extraordinaria las veces que sean necesarias.

4. ORGANIZACIÓN Y OBJETO SOCIAL

OBJETIVO

- Impartir Educación Superior en los niveles de Licenciatura, Especialización, Maestría y Doctorado, así como cursos de actualización en sus diversas modalidades, incluyendo educación a distancia, diseñados con base en competencias, para preparar profesionales con una sólida formación científica, tecnológica y en valores, consientes del contexto nacional e internacional, en lo económico, político, social, del medio ambiente y cultural.
- Desarrollar estudios o proyectos en las áreas de su competencia, que se traduzcan en aportaciones concretas que contribuyan al mejoramiento y mayor eficiencia de la producción de bienes o servicios y a la elevación de la calidad de vida de la comunidad.
- Impartir programas académicos de calidad, conducentes a la obtención de los títulos de licenciatura, especialidad y posgrado.

2022. "Año del Quincentenario de Toluca, Capital del Estado de México".

Estructura Organizacional Básica

UNIVERSIDAD POLITÉCNICA DE OTZOLOTEPEC

ORGANIGRAMA

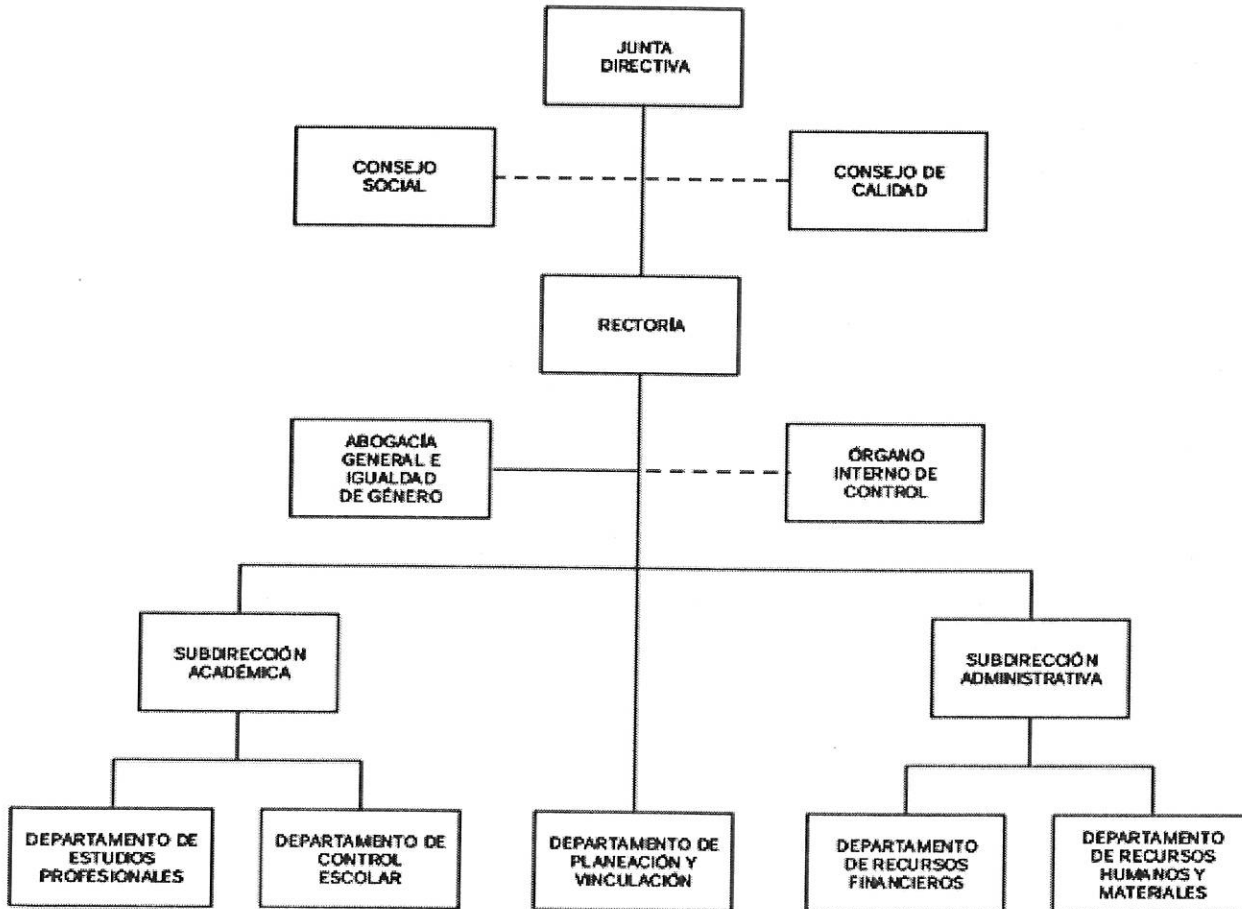

SECRETARÍA DE EDUCACIÓN
SUBSECRETARÍA DE EDUCACIÓN SUPERIOR Y NORMAL
DIRECCIÓN GENERAL DE EDUCACIÓN SUPERIOR

Calle Sin Nombre, Sin número, Barrio Dos Caminos. C.P. 52080, Villa Cuauhtémoc, Otzolotepec, Estado de México.

Teléfonos: (722) 918 2018, 918 2020, 918 2021 y 918 2022. www.upotec.edomex.gob.mx

2022. "Año del Quincentenario de Toluca, Capital del Estado de México".

Ejercicio Fiscal

El ejercicio fiscal de la Universidad Politécnica de Oztolotepec, comprende el periodo del 01 de enero de 2023 al 31 de diciembre de 2023.

Régimen Jurídico

El régimen fiscal para las entidades públicas del Estado de México es el correspondiente a personas morales con fines no lucrativos y sus obligaciones fiscales se determinan conforme el objetivo y funciones asignadas en la Constitución Política del Estado Libre y Soberano de México, en la Ley que les da origen o en su Decreto de Creación, salvo los casos en que se realicen actividades distintas a la prestación de servicios públicos.

Consideraciones Fiscales del Ente

La Universidad tributa conforme al Título III de la Ley del Impuesto sobre la Renta, del régimen de las personas morales con fines no lucrativos, por lo tanto no es sujeta del Impuesto Sobre la Renta, por ser una persona moral no contribuyente. La Ley del Impuesto Sobre la Renta, en su artículo 86, establece que estas entidades solo tendrán la obligación de retener y enterar el impuesto al exigir la documentación que reúna los requisitos fiscales cuando hagan pagos a terceros y estén obligados a ello en términos de la citada Ley.

Fideicomisos, mandatos y análogos de los cuales es fideicomitente o fideicomisario

Al 31 de marzo de 2023 la Universidad Politécnica de Oztolotepec, no cuenta con Fideicomisos.

5. BASES DE PREPARACIÓN DE LOS ESTADOS FINANCIEROS

Los estados financieros fueron formulados conforme a los Postulados Básicos de Contabilidad Gubernamental y criterios contables establecidos en el Manual Único de Contabilidad Gubernamental para las Dependencias y Entidades Públicas del Gobierno y Municipios del Estado de México y sus Adecuaciones al Clasificador por Objeto del Gasto, en acuerdo con el Consejo Nacional de Armonización Contable (CONAC).

2022. "Año del Quincentenario de Toluca, Capital del Estado de México".

6. POLÍTICAS DE CONTABILIDAD SIGNIFICATIVAS

Tomando como referencia la NIF B-10 emitida por el Consejo Mexicano para la Investigación y Desarrollo de Normas de Información Financiera, A.C. y considerando que en los últimos años la inflación en la economía mexicana no ha rebasado el 10% anual, se ha decidido no aplicar el procedimiento de revaluación de los estados financieros de los entes gubernamentales.

Marco Laboral

El personal de la Universidad Politécnica de Ocotlán, goza de la seguridad social que instituye la Ley de Seguridad Social para los Servidores Públicos del Estado de México y Municipios.

Régimen Fiscal

El régimen fiscal para la Universidad Politécnica de Ocotlán, es el correspondiente a personas morales con fines no lucrativos, por su estructura jurídica y actividad que desarrolla, está sujeto básicamente a lo siguiente:

- **Contribuciones Federales:** No es causante del Impuesto Sobre la Renta (ISR). Respecto al Impuesto al Valor Agregado (IVA), el pagado por la adquisición de servicios se registra como gastos de operación y el pagado por la adquisición de bienes (activo fijo), se incorpora como parte del mismo bien. Es retenedor del ISR sobre sueldos y salarios y servicios profesionales (honorarios).
- **Contribuciones Locales:** Dentro de sus obligaciones, la Universidad Politécnica de Ocotlán, está sujeta al Impuesto Sobre Erogaciones por Remuneraciones al Trabajo Personal (3.0% sobre nóminas).

2022. "Año del Quincentenario de Toluca, Capital del Estado de México".

7. POSICIÓN EN MONEDA EXTRANJERA Y PROTECCIÓN POR RIESGO CAMBIARIO

No aplica.

8. REPORTE ANALÍTICO DEL ACTIVO

Tratándose de las adquisiciones de Bienes muebles, cuyo costo unitario de adquisición sea igual o superior a 70 veces el valor diario de la UMA, deberán registrarse contablemente como un aumento en el activo no circulante y la unidad ejecutora del gasto que los adquiera deberá informar al área de control patrimonial para que los bienes sean incluidos en el sistema de control patrimonial a fin de que el saldo de la cuenta de Bienes muebles corresponda al monto total del sistema de control patrimonial incluyendo aquellos bienes adquiridos a través de fideicomisos, dichos montos deberán ser conciliados semestralmente; aquellas adquisiciones con un importe menor se deberán registrar contablemente como un gasto. En ambos casos se afectará el presupuesto de egresos en la partida y programa correspondiente.

La depreciación de los activos no circulantes, se calcula sobre valores de inversión por el método de línea recta a partir del mes siguiente a que se adquieren o entran en operación los bienes respectivos; aplicando los porcentos establecidos en el Manual Único de Contabilidad Gubernamental para las dependencias y entidades públicas del Gobierno y Municipios de Estado de México.

BIENES	% ANUAL
VEHÍCULOS	10 %
EQUIPO DE CÓMPUTO	20 %
MOBILIARIO Y EQUIPO DE OFICINA	3 %
EDIFICIOS	2 %
MAQUINARIA	10 %
EL RESTO	10 %

SECRETARÍA DE EDUCACIÓN
SUBSECRETARÍA DE EDUCACIÓN SUPERIOR Y NORMAL
DIRECCIÓN GENERAL DE EDUCACIÓN SUPERIOR

Calle Sin Nombre, Sin número, Barrio Dos Caminos, C.P. 52080, Villa Cuauhtémoc, Ocotlán, Estado de México.

Teléfonos: (722) 918 2018, 918 2020, 918 2021 y 918 2022. www.upotec.edomex.gob.mx

2022. "Año del Quincentenario de Toluca, Capital del Estado de México".

9. FIDEICOMISOS, MANDATOS Y ANÁLOGOS

Al 31 de marzo de 2023 la Universidad Politécnica de Ocotlán, no cuenta con Fideicomisos.

10. REPORTE DE RECAUDACIÓN

Del total de los ingresos recaudados al 31 de marzo de 2023, se reportan de la siguiente manera:

CONCEPTO	SALDO
SUBSIDIO ESTATAL	6,201,571.85
INGRESOS POR CONVENIO GEM	285,493.00
SUBSIDIO FEDERAL	1.41
TOTAL RECAUDADO	6,753,923.08

11. INFORMACIÓN SOBRE LA DEUDA Y EL REPORTE ANALÍTICO DE LA DEUDA

No aplica

12. CALIFICACIONES OTORGADAS

No aplica

2022. "Año del Quincentenario de Toluca, Capital del Estado de México".

13. PROCESO DE MEJORA

La Universidad Politécnica de Oztolotepec, con base en las observaciones y sugerencias emitidas en su caso por las instancias de control y fiscalización, así como su responsabilidad sobre la objetividad, confiabilidad, oportunidad, en la preparación y presentación de la información financiera y toma de decisiones sobre las operaciones, ejecución de programas, ejercicio del presupuesto y cumplimiento de los objetivos institucionales, promueve su seguimiento y los avances para su atención oportuna de conformidad con las sugerencias y en su caso, medidas correctivas y preventivas, así como acciones de mejora propuestas que eviten su recurrencia y fomenten el manejo transparente de los recursos públicos.

14. INFORMACIÓN POR SEGMENTOS

No aplica.

15. EVENTOS POSTERIORES AL CIERRE

No aplica.

16. PARTES RELACIONADAS

No aplica.

2022. "Año del Quincentenario de Toluca, Capital del Estado de México".

17. RESPONSABILIDAD SOBRE LA PRESENTACIÓN RAZONABLE DE LOS ESTADOS FINANCIEROS.

"Bajo protesta de decir verdad declaramos que los Estados Financieros y sus notas, son razonablemente correctos y son responsabilidad del emisor".

R.L.I.A. Jesús Alejandro Ávila Rivera
Departamento de Recursos
Financieros

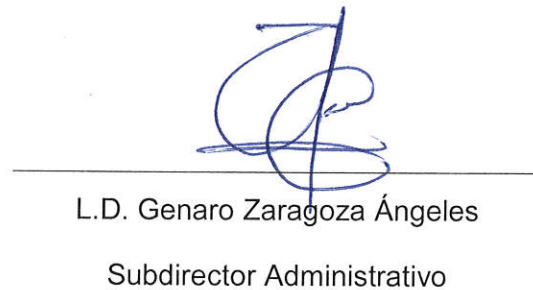
L.D. Genaro Zaragoza Ángeles
Subdirector Administrativo

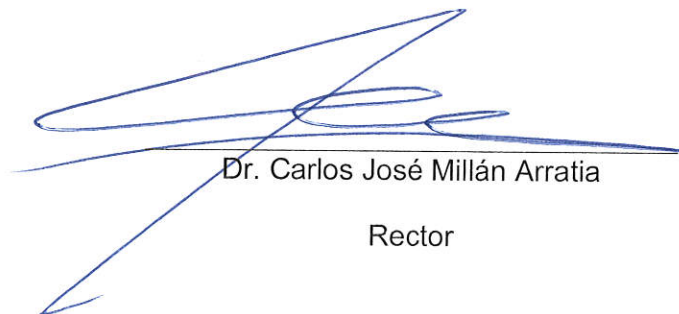
Dr. Carlos José Millán Arratia
Rector

SECRETARÍA DE EDUCACIÓN
SUBSECRETARÍA DE EDUCACIÓN SUPERIOR Y NORMAL
DIRECCIÓN GENERAL DE EDUCACIÓN SUPERIOR

Calle Sin Nombre, Sin número, Barrio Dos Caminos, C.P. 52080, Villa Cuauhtémoc, Ocotlán, Estado de México.

Teléfonos: (722) 918 2018, 918 2020, 918 2021 y 918 2022. www.upotec.edomex.gob.mx